

BEAUTY
EQUIPMENT-GERMANY
skin care

PRODUCT CATALOGUE

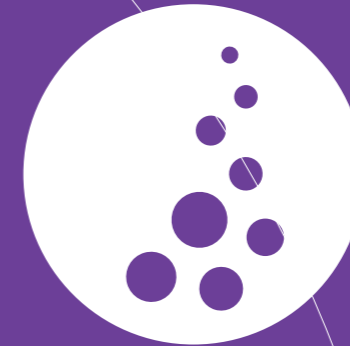



BEAUTY
EQUIPMENT-GERMANY
skin care

Die Zufriedenheit unserer Kunden hat für uns höchste Priorität. Empfehlungen zufriedener Kunden sind das Erfolgsrezept unseres Unternehmens. Alle unsere Maschinen verfügen über medizinische CE-Zertifikate und sind TÜV-zertifiziert. Zudem sind wir berechtigt, Schulungen und Zertifikate für unsere Geräte anzubieten.

WIR SIND BEREIT, FÜR SIE DAS BESTMÖGLICHE ZU LEISTEN

Für Ihren Salon bieten wir die professionellsten Beauty-Geräte an. Modernste Technologien steigern nicht nur Ihre Kundenzahl, sondern ermöglichen es Ihnen auch, die Qualität zu liefern, die Ihre Kunden verdienen. Wir stehen für hohe Qualität und exzellenten Service. Darüber hinaus reparieren wir defekte Geräte zu fairen Preisen. Wenn Sie noch Fragen haben, kontaktieren Sie uns bitte per E-Mail oder telefonisch.

Customer satisfaction is our top priority. Recommendations from satisfied customers are the recipe for our success. All of our machines have medical CE certification and are TÜV certified. We are also authorized to provide training and issue certificates for our devices.

WE ARE READY TO DO OUR VERY BEST FOR YOU

For your salon, we offer the most professional beauty equipment. Our latest-technology machines not only help you increase your customer base, but also enable you to provide the quality they deserve. We represent high quality and excellent service. In addition, we repair faulty devices at a reasonable price. If you have any questions, please contact us via email or call us.



**MEDICAL
DEVICE
REGULATION**

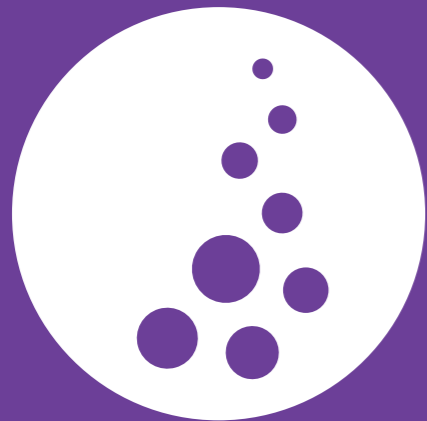

BEAUTY
EQUIPMENT-GERMANY
skin care

**CLINICALLY
ENGINEERED**

ADVANCED DEVICES FOR MODERN
AESTHETIC PROFESSIONALS



**GERMAN ENGINEERED
BEAUTY TECHNOLOGY**

ADVANCED DEVICES FOR MODERN
AESTHETIC PROFESSIONALS

Inhaltsverzeichnis

- 03.** Alphasheer PRO Focuslight KI-Technologie
- 04.** Diodenlase Alphasheer PRO 4Wave
- 05.** Alphasheer RF 4Wave
- 06.** Portable Dioden Laser
- 07.** Hydra Beauty 15 in 1
- 08.** Aquastar
- 09.** Aquastar II
- 10.** AlphaSheer Multishape
- 11.** EMS + RF
- 12.** EMS Contouring
- 13.** Cool 360° Cryolipolysis
- 14.** EM Bella
- 15.** Ultra Pulse Fractional CO2 Laser System
- 16.** Picosure
- 17.** Picosecond Nd Yag Lasersystem
- 18.** Portable Picosecond Nd Yag Lasersystem
- 19.** Q-Switch Laser Maschine
- 20.** Micro Needle Matrix RF - With Vacuum
- 21.** BEG HIFU 5D
- 22.** 2 in 1 Ozone Gold Plasma
- 23.** Dermonique Hochwertige Pflegeprodukte
- 24.** Financial Support
- 25.** Wartung & Reparaturen
- 26.** Schulungen, Ausbildung & Nisv.

Alphasheer PRO Focuslight KI-Technologie

AlphaSheer Focus 4D Teclaser kombiniert fortschrittliche 4-Wellenlängen-Diodenlasertechnologie mit KI-gestützter Intelligenz, um schnelle, sichere und hochwirksame Ergebnisse bei der Haarentfernung für alle Hauttypen zu erzielen. Dank hoher Leistung, ergonomischem Handstück und großer Spotgröße ermöglicht das System maximale Effizienz und Komfort ideal für professionelle Kliniken und Beauty-Institute mit hoher Rentabilität.

AlphaSheer Focus 4D Teclaser combines advanced 4-wavelength diode laser technology with AI-assisted intelligence to deliver fast, safe, and highly effective hair removal results for all skin types. Its powerful performance, ergonomic handpiece, and large spot size ensure maximum efficiency, comfort, and high return for professional clinics and beauty centers.



TECHNISCHE DATEN TECHNICAL INFORMATION

- Lasertyp** *Laser Type* : 4 Wave Diod Laser
Laser Wellen *Laser Wave* : 755nm/808nm/940nm/1064nm
Kühlsystem *Cooling System* :
Leistung *Power* : 5.000 W
Energi *Energy* : 2-120 j/cm2 Adjustable
Fläche Haarentfernung *Spot Size* : 12 x 20 mm
Anzahl der Schüsse *Shots* : Unbegrenzt Unlimited
Bildschirm *Display Screen* : 12-15"
Gewicht *Weight* : 53.5 kg
Sprachoptionen *Languages* : Deutsch, Englisch, Französisch, Türkisch, Flämisch, Russisch

WEITERE MERKMALE OTHER FEATURES

- Die integrierte KI-Technologie analysiert Haar- und Hautstruktur und stellt automatisch die optimalen Behandlungsparameter ein.
The built-in AI technology analyzes hair and skin characteristics and automatically sets the optimal treatment parameters.
- Smart-Modus für einfache und sichere Anwendung sowie Pro-Modus für erfahrene Anwender mit manueller Kontrolle aller Parameter.
Smart mode enables easy and safe operation, while Pro mode allows experienced users full manual control of all parameters.
- Leichtes und ergonomisches Handstück mit 12x20 mm Spotgröße ermöglicht schnelle, präzise und komfortable Behandlungen auch bei langen Sitzungen.
A lightweight, ergonomic handpiece with a 12x20 mm spot size ensures fast, precise, and comfortable treatments, even during long sessions.

ALLE HAUTTYPEN



BENUTZEROBERFLÄCHE

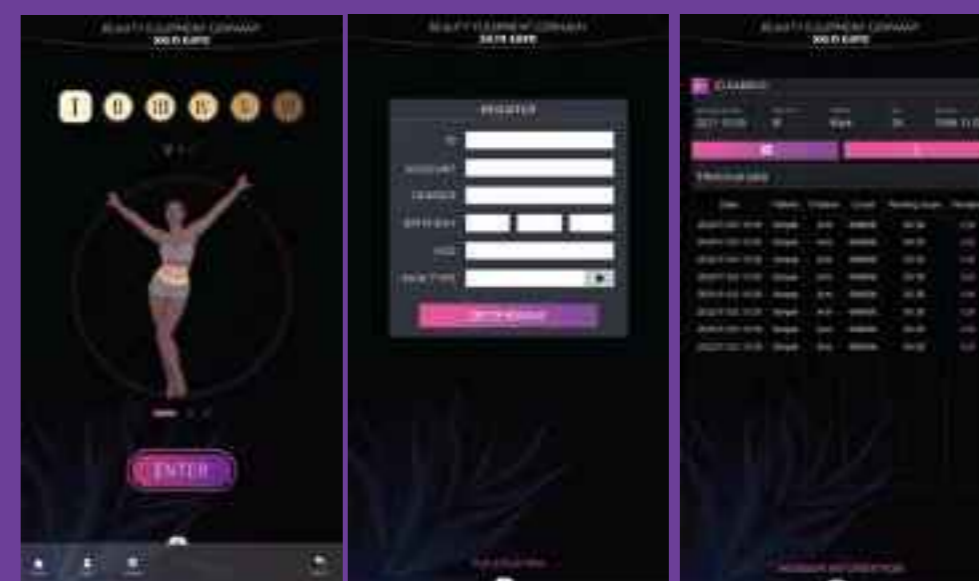

PREIS AUF ANFRAGE

Diodenlaser Alphasheer PRO 4Wave

ALLE HAUTTYPEN

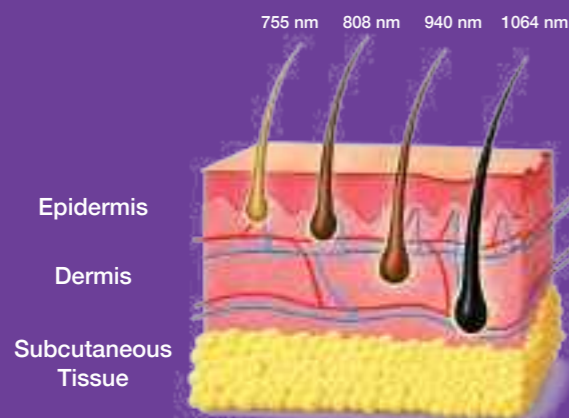

Das 4D-TECLASER-Haarentfernungssystem nutzt die Theorie der selektiven Lichtabsorption, erhitzt den Haarschaft und den Haarfollikel, um den Haarfollikel sowie das um den Haarfollikel herum befindliche Gewebe zu zerstören und so eine dauerhafte Haarentfernung zu erreichen.



BENUTZEROBERFLÄCHE



PREIS AUF ANFRAGE

TECHNISCHE DATEN TECHNICAL INFORMATION

- Lasertyp** *Laser Type* : 4-Wellen Dioden ICE Laser
- Laser Wellen** *Laser Wave* : 755nm + 808nm + 940nm + 1064nm
- Kühlsystem** *Cooling System* : ICE-Cooling-System
- Leistung** *Power* : 3.500 W
- Energi** *Energy* : 2–120 Ws/cm² (einstellbar)
- Fläche Haarentfernung** *Spot Size* : 12 x 20 mm
- Anzahl der Schüsse** *Shots* : Unbegrenzt Unlimited
- Bildschirm** *Display Screen* : 15" LCD Touchscreen
- Gewicht** *Weight* : 53,5 kg
- Sprachoptionen** *Languages* : Deutsch, Englisch, Französisch, Türkisch, Flämisch, Russisch

WEITERE MERKMALE OTHER FEATURES

- Die Kombination aus 755 nm, 808 nm, 940 nm und 1064 nm ermöglicht eine effektive Behandlung unterschiedlicher Haar und Hauttypen von feinem bis dickem Haar sowie von heller bis dunkler Haut.
The combination of 755 nm, 808 nm, 940 nm, and 1064 nm allows effective treatment of different hair and skin types, from fine to thick hair and from light to dark skin tones.
- Das integrierte Kühlsystem schützt die Hautoberfläche und sorgt für eine nahezu schmerzfreie Behandlung.
The integrated cooling system protects the skin surface and ensures a more comfortable, virtually pain-free treatment.
- Leichtes, handliches Design für präzises Arbeiten und hohen Komfort auch bei langen Sitzungen.
Lightweight and easy to handle, enabling precise treatments and comfort even during long sessions.



AlphaSheer RF 4Wave

AlphaSheer RF 4Wave kombiniert fortschrittliche 4-Wellenlängen-Diodenlasertechnologie mit integrierter Radiofrequenz (RF) für effektive Haarentfernung und Hautverjüngung. Das System wurde für den professionellen Einsatz entwickelt und bietet hohe Leistung, hohen Behandlungskomfort sowie zuverlässige Ergebnisse für eine Vielzahl von Haut- und Haartypen. Das ergonomische Handstück und die optimierte Behandlungseffizienz machen es zur idealen Lösung für professionelle Kliniken und Beauty-Institute.

AlphaSheer Focus 4D Teclaser combines advanced 4-wavelength diode laser technology with AI-assisted intelligence to deliver fast, safe, and highly effective hair removal results for all skin types. Its powerful performance, ergonomic handpiece, and large spot size ensure maximum efficiency, comfort, and high return for professional clinics and beauty centers.



TECHNISCHE DATEN TECHNICAL INFORMATION

Lasertyp *Laser Type* : 4-Wavelength Diode Laser with RF Technology

Laser Wellen *Laser Wave* : 755nm/808nm/940nm/1064nm

Kühlsystem *Cooling System* : Contact Cooling system

Leistung *Power* : Professional high-power output

Energi *Energy* : 2-120 j/cm2 Adjustable

Fläche Haarentfernung *Spot Size* : 12 x 20 mm

Anzahl der Schüsse *Shots* : Unbegrenzt Unlimited

Bildschirm *Display Screen* : 12-15"

Gewicht *Weight* : 53.5 kg

Sprachoptionen *Languages* : Deutsch, Englisch, Französisch, Türkisch, Flämisch, Russisch

WEITERE MERKMALE OTHER FEATURES

- Die Kombination aus 755 nm, 808 nm, 940 nm und 1064 nm ermöglicht eine effektive Behandlung unterschiedlicher Haartiefen und Hauttypen.
The combination of 755 nm, 808 nm, 940 nm, and 1064 nm allows effective treatment of different hair depths and skin types.
- Smart-Modus für einfache und sichere Anwendung sowie Pro-Modus für erfahrene Anwender mit manueller Kontrolle aller Parameter.
Die Radiofrequenzenergie (RF) unterstützt die Hautstraffung und verbessert die Hautstruktur, während sie die Behandlungsergebnisse optimiert.
- Die Kontaktkühlung schützt die Hautoberfläche und erhöht den Behandlungskomfort.
Contact cooling protects the skin surface and increases treatment comfort.

ALLE HAUTTYPEN



Es ist dermatologisches System, das auf der Kombination von zwei verschiedenen Energiearten basiert: Laser und RF.

Beide Energien ergänzen sich, und zusammen liefern sie selektive Thermolyse zu den biologischen Zielen.



UNLIMITED
LASER SHOTS



COOLING SYSTEM
HAIR REMOVAL



IMPORTED
SAPPHIRE CRYSTAL



SAY GOODBYE TO
UNWANTED HAIR

BENUTZEROBERFLÄCHE



PREIS AUF ANFRAGE

Portable Dioden Laser

Erhältlich in zwei Farben (Grau & Schwarz) – perfekt für kleine Kosmetikstudios oder mobile Dienstleister. Sehr effektiv durch 3 Wellen Laser mit 755 nm, 808 nm und 1064 nm. Leistungsstarkes Kühlsystem und Laserbar ohne Schussbegrenzung. Die Transportbox erleichtert den mobilen Einsatz.

Available in two colors (Gray & Black) – perfect for small beauty studios or mobile service providers. Very effective thanks to a 3-wavelength laser with 755 nm, 808 nm, and 1064 nm. Powerful cooling system and a laser bar with no shot limit. The transport case makes mobile use easier.

TECHNISCHE DATEN TECHNICAL INFORMATION

Lasertyp *Laser Type* : 3-Wavelength Diode ICE Laser (Optional 4 Waves)

Laser Wellen *Laser Wave* : 755 nm + 808 nm + 1064 nm

Kühlsystem *Cooling System* : Adjustable Water Circulation System

Leistung *Power* : 1.500 W

Energi *Energy* : 2–120 Ws/cm² (einstellbar)

Fläche Haarentfernung *Spot Size* : 12 × 20 mm

Anzahl der Schüsse *Shots* : Unbegrenzt Unlimited

Bildschirm *Display Screen* : 13" LCD Touch Display

Gewicht *Weight* : 33,5 kg

Sprachoptionen *Languages* : 4 Languages

WEITERE MERKMALE OTHER FEATURES

- Dank der 3-Wellenlängen-Diodenlaser-Technologie mit 755 nm, 808 nm und 1064 nm erzielt das Gerät sehr effektive Ergebnisse und eignet sich für unterschiedliche Haut- und Haartypen.
Thanks to the 3-wavelength diode laser technology with 755 nm, 808 nm, and 1064 nm, the device delivers highly effective results and is suitable for different skin and hair types.
- Dank 1.500 W Leistung und eines leistungsstarken ICE-Kühlsystems ist eine komfortable und sichere Anwendung möglich.
Thanks to 1.500 W power and a strong ICE cooling system, it offers comfortable and safe use.
- Das portable Design ist ideal für kleine Studios und mobile Dienstleistungen, da es sich leicht transportieren lässt und flexibel einsetzbar ist.
Its portable design is ideal for small studios and mobile services, as it's easy to transport and flexible to use.



PREIS AUF ANFRAGE

Hydra Beauty 15 in 1

Die Hydro-Dermabrasion (Aqua Peeling) ist ein modernes Hautpflegegerät, das mehrere innovative Technologien in einer Behandlung vereint. Dazu zählen Vakuum, Spray, LED-Lichttherapie, Ultraschall sowie Hochfrequenz- und Ion-Lifting-Anwendungen. Ergänzt durch Heiß-/Kalt-Handstück, Diamant-Mikrodermabrasion und verschiedene Aufsätze ermöglicht das System eine effektive Reinigung, Straffung und Hautverjüngung für optimale Ergebnisse.

Hydro-Dermabrasion (Aqua Peeling) is an advanced skincare system that combines multiple innovative technologies in one treatment. It includes vacuum and spray functions, LED light therapy, ultrasound, and high-frequency as well as ion-lifting applications. With a hot/cold handpiece, diamond microdermabrasion, and various tips, the system supports deep cleansing, firming, and skin rejuvenation for optimal results.



TECHNISCHE DATEN TECHNICAL INFORMATION

Vakuum Vacuum : >100Kpa

Spannung Voltage : 220V

Bildschirm Display Screen : 14" Touchscreen

Gewicht Weight : 45 kg

Maße Size : 110 x 60 x 40 cm

WEITERE MERKMALE OTHER FEATURES

- Kombiniert Vakuum, Spray, LED-Lichttherapie, Ultraschall sowie Hochfrequenz-Anwendungen in einem System.
Combines vacuum, spray, LED light therapy, ultrasound, and high-frequency technologies in one device.
- Enthält u. a. Hautscrubber, Heiß-/Kalt-Handstück, Ion-Lifting, Vakuumbehandlung und Diamant-Mikrodermabrasion.
Includes a skin scrubber, hot/cold handpiece, ion lifting, vacuum treatment, and diamond microdermabrasion.
- Unterstützt gründliche Reinigung, Straffung und Hautverjüngung für ein verbessertes Hautbild.
Supports deep cleansing, skin firming, and rejuvenation for an improved skin appearance.



PREIS AUF ANFRAGE

WIE ES FUNKTIONIERT



Natürliche Anwendung und Absorption: Bei der natürlichen Anwendung und Aufnahme von Hautpflegeprodukten dringen die Moleküle nur in die Epidermis ein. Es ist schwierig für sie, tiefere Hautschichten zu erreichen, was zu einer sehr niedrigen Absorptionsrate führt.

Nanokristalliner Nanochip (Das Produkt kann gleichmäßig in die Dermis eindringen): Nanochips dringen nur in die Barriere-Schicht der Epidermis ein, ohne Blutgefäße oder Nerven zu berühren. Die Behandlung ist schmerzfrei und nicht invasiv und verbessert die Aufnahmefähigkeit der Haut erheblich.

EMS Funktion und Hautanalyse Optional: Die mikroelektronische Wärmeleitungstechnologie öffnet die Poren und erhöht die Aufnahme von Wirkstoffen um mehr als 40 %.

Tiefenreinigendes Hautpflegesystem

Entfernt Mitesser, Akne und Milben, während die Haut gleichzeitig mit Feuchtigkeit versorgt wird, die Poren verfeinert werden, die Hautklarheit erhöht wird und die gesamte Hautstruktur verbessert wird.

Die drei Hauptzonen mit klar definierten Funktionen arbeiten gleichzeitig zusammen und sorgen für eine dreifache Wirksamkeit in nur einer Behandlung.

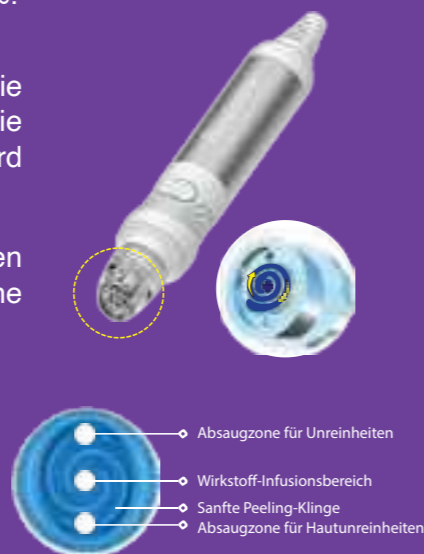

PREIS AUF ANFRAGE

Aquastar

Die nicht-invasive Behandlung verbessert die Hautgesundheit, geht auf individuelle Probleme ein und sorgt für einen unvergleichlichen Glanz. Im Gegensatz zu herkömmlichen Gesichtsbearbeitungen wird sie nicht von Hand, sondern mit einem Gerät durchgeführt, wodurch eine tiefere Penetration und länger anhaltende Ergebnisse erzielt werden.

The non-invasive treatment improves skin health, addresses individual concerns, and delivers an unparalleled glow. Unlike traditional facial treatments, it is not performed by hand but with a device, allowing for deeper penetration and longer-lasting results.

TECHNISCHE DATEN TECHNICAL INFORMATION

Behandlungstyp *Treatment Type* : Non-Invasive, Device-Based Facial Treatment

Haupttechnologien *Core Technologies* : RF · Ultraschall · Aqua Peel · EMS / Micro Lift

Wirkung *Benefits* : Deep Cleansing, Skin rejuvenation, Tightening, Long-Lasting Glow

Aqua-Peel System *Aqua Peel System* : Deep Cleansing with Vacuum Technology

Heizen & Kühlen *Heating & Cooling* : Heizen: 36–46 · Kühlen: 0–6

Bildschirm *Screen* : 10.4 inch Touch Display

Leistung *Power* : 500 W

WEITERE MERKMALE OTHER FEATURES

- Nicht-invasive, gerätebasierte Gesichtsbearbeitung mit sichtbaren und langanhaltenden Ergebnissen
Non-invasive, device-based facial treatment delivering visible and long-lasting skin results
- Multi-Technologie-System mit Aqua Peel, RF, Ultraschall und EMS für Tiefenreinigung und Hautstraffung
Multi-technology system combining Aqua Peel, RF, Ultrasound, and EMS for deep cleansing and skin tightening
- Sofortiger Glow und verbesserte Hautstruktur durch mehr Feuchtigkeit, Elastizität und ein ebenmäßigeres Hautbild
Immediate glow and improved skin texture with enhanced hydration, elasticity, and overall skin health



Aquastar II

Das multifunktionale Hautpflegegerät AquaStar II kombiniert fortschrittliche Aqua Peel-, RF-, Ultraschall- und EMS-Technologien für eine tiefenwirksame Reinigung, Hautverjüngung und Straffung. Das nicht-invasive System reinigt die Haut sanft, klärt die Poren und unterstützt die Aufnahme aktiver Wirkstoffe für ein strahlenderes, glatteres und gesünder aussehendes Hautbild.

AquaStar II multifunctional skin care device combines advanced Aqua Peel, RF, Ultrasound, and EMS technologies to deliver deep cleansing, skin rejuvenation, and tightening. Its non-invasive system gently purifies pores and enhances the absorption of active ingredients, helping achieve a brighter, smoother, and healthier-looking complexion.



TECHNISCHE DATEN TECHNICAL INFORMATION

Behandlungstyp *Treatment Type* : Non-Invasive, Device-Based Facial Treatment

Haupttechnologien *Core Technologies* : RF · Ultraschall · Aqua Peel · EMS Nano Mesotherapy · Micro Lift · Skin Analyzer

Wirkung *Benefits* : Deep Cleansing, Skin Rejuvenation, Skin Tightening, Whitening & Moisturizing, Long-Lasting Glow

Aqua-Peel System *Aqua Peel System* : Deep Cleansing with Vacuum Technology and Solution Infusion

Heizen & Kühlen *Heating & Cooling* : Heizen: 36–46 · Kühlen: 0–6

Bildschirm *Screen* : 10.4 inch Touch Display

Leistung *Power* : 500 W

WEITERE MERKMALE OTHER FEATURES

- Die 10-in-1 Multifunktionsplattform vereint Aqua Peel, RF, Ultraschall, EMS und weitere Applikatoren in einem Gerät für umfassende Hautbehandlungen.
The 10-in-1 multifunctional platform integrates Aqua Peel, RF, Ultrasound, EMS, and other applicators into one device for comprehensive skin care treatments.
- Die Aqua Peel Technologie ermöglicht eine vakuumunterstützte Tiefenreinigung und verbessert die Aufnahme aktiver Wirkstoffe.
Aqua Peel technology provides vacuum-assisted deep cleansing while helping active ingredients penetrate deeper into the skin.
- Das 10,4-Zoll Touchscreen-System bietet eine benutzerfreundliche Oberfläche und Mehrsprachigkeit für den professionellen Einsatz.
The 10.4-inch touchscreen system features a user-friendly interface and multilingual support for convenient professional use.

WIE ES FUNKTIONIERT

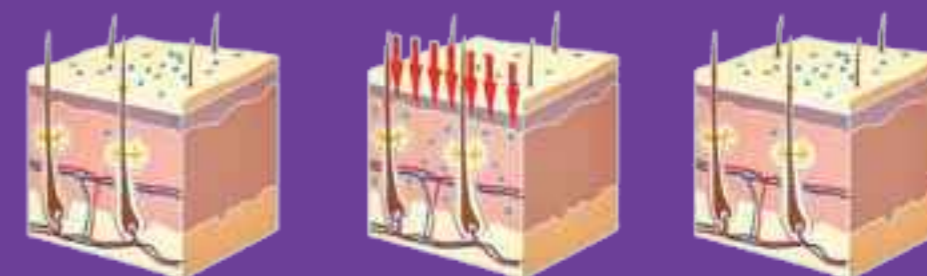

Natürliche Anwendung und Absorption: Bei der natürlichen Anwendung und Aufnahme von Hautpflegeprodukten dringen die Moleküle nur in die Epidermis ein. Es ist schwierig für sie, tiefere Hautschichten zu erreichen, was zu einer sehr niedrigen Absorptionsrate führt.

Nanokristalliner Nanochip (Das Produkt kann gleichmäßig in die Dermis eindringen): Nanochips dringen nur in die Barriere-Schicht der Epidermis ein, ohne Blutgefäße oder Nerven zu berühren. Die Behandlung ist schmerzfrei und nicht invasiv und verbessert die Aufnahmefähigkeit der Haut erheblich.

EMS Funktion und Hautanalyse Optional: Die mikroelektronische Wärmeleitungstechnologie öffnet die Poren und erhöht die Aufnahme von Wirkstoffen um mehr als 40 %.

Tiefenreinigendes Hautpflegesystem

Entfernt Mitesser, Akne und Milben, während die Haut gleichzeitig mit Feuchtigkeit versorgt wird, die Poren verfeinert werden, die Hautklarheit erhöht wird und die gesamte Hautstruktur verbessert wird.

Die drei Hauptzonen mit klar definierten Funktionen arbeiten gleichzeitig zusammen und sorgen für eine dreifache Wirksamkeit in nur einer Behandlung.

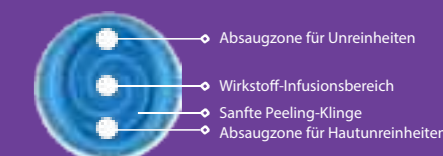

PREIS AUF ANFRAGE



PREIS AUF ANFRAGE

AlphaSheer Multishape

MultiShape ist eine innovative Lösung für Abnehmen und Hautstraffung. Durch die Kombination aus Vakuum, RF und Kavitation wird der Körper gezielt geformt, die Haut gestrafft und das Erscheinungsbild von Cellulite sichtbar reduziert. Die moderne SuperPulse-Technologie und die Gleitbewegung wirken effektiv im Gewebe, unterstützen den Abbau von Fettpolstern und verbessern die Elastizität. Die Behandlung ist schmerzfrei, sicher und eignet sich auch für Augen- und Halslifting.

MultiShape is an innovative solution for weight loss and skin tightening. By combining vacuum, RF, and cavitation, the body is sculpted, the skin is firmed, and the appearance of cellulite is visibly reduced. Advanced SuperPulse technology and smooth gliding movements work effectively within the tissue, supporting the reduction of fat deposits and improving elasticity. The treatment is painless, safe, and also suitable for eye and neck lifting.

TECHNISCHE DATEN TECHNICAL INFORMATION

Gerätetyp *Device Type* : Multishape

Bildschirm *Screen* : 15" Touch-Display

RF-Frequenz *RF Frequency* : 1.2MHz Bi-Polar, Multi Polar, Max 50W

Lichttherapie *Light Therapy* : Red LED (630 nm), Blue LED (430 nm)

Kavitation: Frequenz *Cavitation: Frequency* : 1 MHz \pm 10 % Max.

Puls Modus *Pulse Modes* : 4 (Continues , Pulse1 , Pulse2 , Auto)

Leistung *Power* : 50 W

Vakuum *Vacuum*: Max 350mm

Pulsfrequenz *Pulse Frequency* : 1–15 Hz (Continuous, Pulse, Super Pulse)

Lieferumfang *Package Includes* : Machine with 4 Applicators

WEITERE MERKMALE OTHER FEATURES

- Die Kombination aus Vakuum, RF und Kavitation reduziert Cellulite, unterstützt den Abbau von Fettpolstern und formt den Körper neu.
The combination of vacuum, RF, and cavitation reduces cellulite, supports the reduction of fat deposits, and reshapes the body.
- Die innovative SuperPulse-Technologie in Verbindung mit der speziellen Gleitbewegung wirkt effektiv im Gewebe, verbessert die Elastizität und sorgt für eine straffere, definiertere Haut.
The innovative SuperPulse technology, combined with the special gliding movement, works effectively within the tissue, improves elasticity, and provides firmer, more defined skin.
- Die Behandlung ist absolut sicher und komfortabel – inklusive effektiver Augen- und Halslifting-Anwendung ganz ohne Operation.
The treatment is completely safe and comfortable including effective eye and neck lifting, entirely without surgery.



EMS + RF

Die HIFEM+RF-Technologie kombiniert hochintensive elektromagnetische Muskelstimulation mit Radiofrequenzenergie, um die Muskulatur supramaximal zu aktivieren und Muskelvolumen sowie Straffung zu verbessern. Gleichzeitig unterstützt die Hochfrequenzwärme den Abbau von Unterhautfett; klinische Studien zeigen durchschnittlich +25% Muskelvolumen und etwa 30% Unterhautfett.

HIFEM+RF technology combines high-intensity electromagnetic muscle stimulation with radiofrequency energy to activate muscles at a supramaximal level, improving muscle volume and tightening. At the same time, the high-frequency heat supports the reduction of subcutaneous fat; clinical studies report an average 25% increase in muscle volume and about a 30% decrease in subcutaneous fat.



TECHNISCHE DATEN TECHNICAL INFORMATION

- Pulsfrequenz** *Pulse Frequency* : 1-150 Hz
- EMS-Energie** *EMS Energy* : 0-100%
- RF-Energie** *RF Energy* : 0-100%
- RF-Frequenz** *RF Frequency* : 6 MHz
- Pulsbreite** *Pulse Width* : 285 µs
- Magnetische Feldstärke** *Magnetic Field Strength* : 0,4-2,5 T
- Behandlungsdauer** *Treatment Duration* : up to 60 minutes
- Benutzeroberfläche** *User interface* : Touchscreen Display
- Behandlungsart** *Treatment Mode* : Continuous

WEITERE MERKMALE OTHER FEATURES

- Die EMS+RF-Technologie emittiert gleichzeitig HF- und EMS-Energie, erhöht schnell die Muskeltemperatur und bereitet die Muskulatur wie beim Aufwärmen auf die Belastung vor.
EMS+RF emits high-frequency (HF) and EMS energy simultaneously, rapidly increasing muscle temperature and preparing the muscles like a warm-up before training.
- In weniger als 4 Minuten erreicht die Erwärmung des subkutanen Fetts ein Niveau, das Apoptose auslöst.
In under 4 minutes, the heating of subcutaneous fat reaches a level that triggers apoptosis.
- Dabei werden Fettzellen dauerhaft geschädigt und anschließend schrittweise aus dem Körper entfernt.
As a result, fat cells are permanently damaged and gradually eliminated from the body over time.



PREIS AUF ANFRAGE



PREIS AUF ANFRAGE

EMS Contouring

HIFEM (hochintensive fokussierte elektromagnetische) Technologie, die bei EMS eingesetzt wird, ermöglicht supramaximale Muskelkontraktionen, die mit herkömmlichem Training nicht erreicht werden können. Dadurch kann das Muskelvolumen und die Muskeldichte zunehmen; die Impulse werden verstärkt und die Durchblutung der Haut verbessert. Diese Methode ist auch als EMS (elektrische Muskelstimulation) bekannt.

HIFEM (High-Intensity Focused Electromagnetic) technology used in EMS makes supramaximal muscle contractions possible contractions that cannot be achieved through traditional training. As a result, muscle volume and density can increase; impulses are intensified and blood circulation in the skin is improved. This method is also known as EMS (Electrical Muscle Stimulation).

TECHNISCHE DATEN TECHNICAL INFORMATION

Gerätetyp *Device Type* : EMS - Muscle Building Stimulation

Pulsfrequenz *Pulse Frequency* : 1–150 Hz

Energiebereich *Energy Range* : 1–100%

Pulsbreite *Pulse Width* : 285 μ s

Magnetische Intensität *Magnetic Intensity* : 0.4–2.5 T (Tesla)

Behandlungsdauer *Treatment Duration* : 20–60 minutes

Lieferumfang *Package Contents* : EMS Device Including 2 Applicators and Straps in 3 Different Sizes

Gewicht *Weight* : 12–15"

WEITERE MERKMALE OTHER FEATURES

- Mit unserem EMS-Gerät können Sie Muskeln einfach und schnell aufbauen und gleichzeitig die Fettverbrennung unterstützen.
With our EMS device, you can easily and quickly build muscle while simultaneously supporting fat burning.
- Elektrische Muskelstimulation durch magnetische Impulse – mit gezielter Anwendung und Kontrollsystem zur Überwachung.
Electrical muscle stimulation through magnetic impulses, featuring targeted application and a control system for monitoring.
- Intuitiver Bildschirm sowie Trainings-/Programmmodus zur Anpassung an persönliche Bedürfnisse für eine einfache, personalisierte Nutzung.
An intuitive screen and training/program modes allow adjustment to individual needs for easy, personalized use.



Cool 360° Cryolipolysis

Cryolipolysis ist eine Entfettungs-Lock Temperatur-Technologie mit einfrieren der Fettzellen von -10 bis +5°C unter der Haut. Vorzeitige Alterung der Fettzellen werden verhindert. Die Fettzellen im behandelte Stelle werden durch den normalen Stoffwechsel des Körpers ausgelöst. Die abgestorbenen Zellen werden in 1-3 Monaten über das Lymphsystem ausgelöst.

Cryolipolysis is a non-invasive fat-reduction technology that cools and freezes fat cells under the skin at temperatures between -10°C and +5°C. This process helps prevent premature aging of the fat cells. The fat cells in the treated area are then naturally broken down by the body's metabolism, and the dead cells are eliminated through the lymphatic system over 1–3 months.



TECHNISCHE DATEN TECHNICAL INFORMATION

- Gerätetype** *Device Type* : 360° Cryolipolysis
Bildschirm *Screen* : 15" Touch Display
Anzahl der Handstücke *Number of Handpieces* : 4 Handles
Vakuumdruck *Vacuum Pressure* : 0–0.6 bar
Behandlungszeit *Treatment Time* : Adjustable from 0–60 minutes
Kühlsystem *Cooling System* : Water + Air + Semiconductor
Kühltemperatur *Cooling Temperature* : 10°C to +10°C
Leistung *Power* : 3000 Watt
Lieferumfang *Package Includes* : Machine with 4 Applicators

WEITERE MERKMALE OTHER FEATURES

- Fettzellen werden bei Temperaturen von -10 bis +5 °C unter der Haut kontrolliert eingefroren und gezielt reduziert.
Fat cells are selectively frozen under the skin at temperatures from -10°C to +5°C to help reduce localized fat.
- Die behandelten Fettzellen werden durch den normalen Stoffwechsel des Körpers abgebaut und über das Lymphsystem ausgeschieden.
The treated fat cells are gradually broken down by the body's normal metabolism and eliminated through the lymphatic system.
- Abgestorbene Fettzellen werden innerhalb von 1–3 Monaten schrittweise eliminiert – ganz ohne Operation.
The dead fat cells are typically flushed out within 1–3 months, without surgery.



PREIS AUF ANFRAGE



PREIS AUF ANFRAGE

Em Bella

Der EMS Sessel (EM BELLA) ist eine innovative und nicht-invasive Lösung zur Stärkung der Beckenbodenmuskulatur. Dank der hochintensiven, fokussierten elektromagnetischen Technologie wird das tiefe Muskelgewebe stimuliert. Er hilft dabei, Inkontinenzbeschwerden zu lindern, Prostataprobleme unterstützend zu behandeln und die sexuelle Leistungsfähigkeit zu steigern.

The EMS Chair (EM BELLA) is an innovative and non-invasive solution developed to strengthen the pelvic floor muscles. Thanks to high-intensity focused electromagnetic technology, it stimulates deep muscle tissue; helping to reduce incontinence complaints, support the improvement of prostate problems, and enhance sexual performance.

TECHNISCHE DATEN TECHNICAL INFORMATION

Eingangsspannung *Input Voltage* : 220V

Nennleistung *Rated Power* : 1500VA

Magnetfeldstärke *Magnetic Field Strength* : 0.4–1.9 T

Arbeitstemperatur *Operating Temperature* : 5–40°C

Lagertemperatur *Storage Temperature* : -10 to 60°C

Netto-Gewicht *Net Weight* : 45 kg

Elektrischer Schlagschutz *Electric Shock Protection* : Class I, Type B

WEITERE MERKMALE OTHER FEATURES

- Hochintensive elektromagnetische Technologie stimuliert die Tiefenmuskulatur, stellt die Kontrolle wieder her und lindert Inkontinenz sowie Prostatabeschwerden.
Uses high-intensity electromagnetic technology to stimulate deep muscles, restoring control and effectively treating incontinence and prostate issues.
- Fördert das Wohlbefinden durch eine bessere Körperhaltung, gelinderte Rückenbeschwerden sowie Unterstützung bei der Geburtsvorbereitung und Rückbildung.
Enhances core wellness by improving posture, relieving back pain, and accelerating both prenatal and postnatal recovery.
- Eine schmerzfreie, nicht-chirurgische Lösung für jedes Alter, die schnellere und effektivere Ergebnisse als herkömmliches Beckenbodentraining liefert.
A painless, non-surgical alternative for all ages that delivers faster, more effective results than traditional pelvic exercises.



Ultra Pulse Fractional CO2 Laser System

Der fraktionierte CO₂-Laser bietet eine vielseitige Behandlungsmöglichkeit für verschiedene Anwendungsbereiche. Er verwendet eine Wellenlänge von 10.600 nm, die ideal für die Erneuerung der Kollagenmatrix ist und eine optimale Wahl für die Behandlung einer breiten Palette von dermatologischen Problemen darstellt.

The fractional CO₂ laser offers a versatile treatment option for a wide range of applications. It operates at a wavelength of 10,600 nm, which is ideal for stimulating collagen remodeling and makes it an excellent choice for treating a broad spectrum of dermatological concerns.



TECHNISCHE DATEN TECHNICAL INFORMATION

Gerätetyp *Device Type* : Fractional CO₂ Laser – UltraPulse Technology

Wellenlänge *Wavelength* : 10,600 nm

Laserleistung *Laser Power* : Max. 40 Watt

Behandlungsmodi *Treatment Modes* : Flachmodus, Tiefmodus, Mischmodus

Technologie *Technology* : Fractional, VRL (360° Vaginal Sonde), Chirurgischer Modus

Scan-Formen *Scan Shapes* : 7 Formen (Dreieck, Quadrat, Sechseck, Kreis, Ring, Raute, Gerade)

Eingangsspannung *Input Voltage* : 110–240 VAC | 50/60 Hz

Gewicht *Weight* : Netto 46 kg | Brutto 69 kg

WEITERE MERKMALE OTHER FEATURES



Fractional CO2 Laser zur vaginalen Straffung



Fractional CO2 Laser Behandlung der Vulva



Fractional CO2 Laser für Gesichtsbehandlungen



Fractional CO2 Laser für chirurgische Behandlung

- Mit 7 Scan-Formen und normaler oder zufälliger Sequenz bietet das System flexible Anwendungsmöglichkeiten für vaginale, ästhetische und chirurgische Behandlungen.
With 7 scan shapes and normal or random modes, the system offers flexible applications for vaginal, aesthetic, and surgical treatments.

WIE ES FUNKTIONIERT

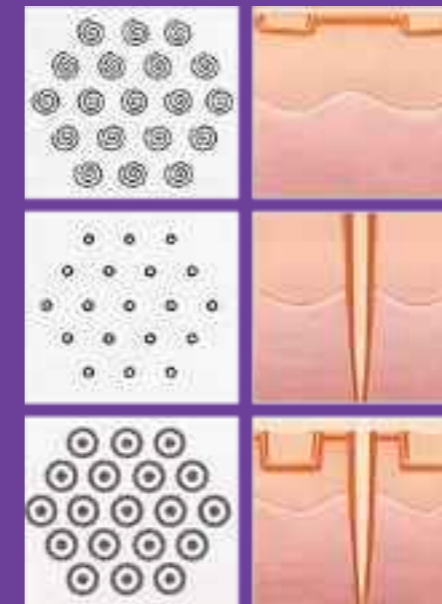

Flachmodus: Durchführung oberflächlicher fraktionierter Behandlungen in der Epidermis, um die Zellproliferation der Epidermis zu steigern.

Deep-Modus: Dringt in das Hautgewebe ein und erzielt so die tiefste fraktionierte Wirkung einer kombinierten Ablation und Koagulation.

Mix-Modus: Das einzigartige Scanmuster kombiniert Behandlungstiefen und Intensität thermischer Verletzungen, um die Behandlung der Epidermis und Dermis gleichzeitig zu optimieren.

FRACTIONAL



Haut Erneuerung



Haut Verjüngung



Dehnung Straffen



Narben Korrigieren

VRL



Vaginal Straffung



Urinal Inkontinenz



Post-menopause GSM



Rehabilitation Nach der Entbindung

CO2 LASER CHIRURGIE



Warzen Entfernung



Muttermale Entfernung



Gutartige Tumoren Entfernung



Haut Derivate

PREIS AUF ANFRAGE



PREIS AUF ANFRAGE

Picosure

Die Picosure Lasermaschine arbeitet nach dem Prinzip der „lichtinduzierten Sprengung“ und erzeugt ultrakurze Pikosekundenpulse, die nur Trillionstel Sekunden dauern. Da die Laserenergie in extrem kurzer Zeit abgegeben wird, entstehen sehr starke Impulse, die die Epidermis durchdringen und tief in die Haut eindringen, um Tinten- oder Pigmentpartikel in winzige Fragmente zu zertrümmern, welche anschließend von Makrophagen aufgenommen und schrittweise abgebaut werden.

The PicoSure laser machine works on the principle of “light-induced breakdown” and generates ultra-short picosecond pulses that last only trillionths of a second. Because the laser energy is delivered in an extremely short time, it forms very strong pulses that penetrate the epidermis and reach deeper skin layers, breaking ink or pigment particles into tiny fragments, which are then taken up by macrophages and gradually removed.

TECHNISCHE DATEN TECHNICAL INFORMATION

Gerätetyp *Device Type* : PicoSure

Leistung *Power* : 2000 W

Lasertyp *Laser Type* : 1060 nm Focus Lens Probe

Frequenz *Frequency* : 1–10 Hz

Laser-Modus *Laser Mode* : Multi-Mode

Energie *Energy* : 1064 nm 200 mJ–1300 mJ, step 200 mJ;

532 nm 100 mJ–650 mJ, step 100 mJ

Energiestabilität *Power* : 3% 1064 nm / 532 nm

Nettogewicht *Net Weight*: 109.6 kg

WEITERE MERKMALE OTHER FEATURES

- Die Pikosekunden-Lasertechnologie (1064 nm & 532 nm) erzeugt ultrakurze Impulse, die Pigmente und Tattoo-Farben effektiv zerkleinern und das umliegende Gewebe schonen.
Picosecond laser technology (1064 nm & 532 nm) delivers ultra-short pulses that effectively break down pigment and tattoo ink with minimal impact on surrounding skin.
- Mit 2000 W Leistung, Multi-Mode und 1–10 Hz Frequenz bietet das Gerät stabile Leistung und flexible Behandlungseinstellungen.
2000 W power with multi-mode operation and 1–10 Hz frequency ensures stable performance and flexible treatment settings.
- Geeignet für verschiedene Anwendungen, darunter Pigment- und Tattoorentfernung, Hautaufhellung sowie Gewebereparatur.
Suitable for multiple treatments, including pigment removal, tattoo removal, skin brightening, and tissue repair.



Picosecond Nd Yag Lasersystem

532nm kann oberflächliche Pigmente im Bereich um die Augen entfernen, wie zum Beispiel Muttermale, Nävus von Ota, Kaffeeleckten, rote Tätowierungen und vaskuläre Läsionen sowie Erythema Mole. Diese Wellenlänge ist besonders für dunklere Hauttöne geeignet. 1064nm kann tiefer liegende Pigmente im Gesicht und am Körper behandeln, wie beispielsweise Muttermale, Nävus von Ota, Kaffeeleckten sowie blaue und schwarze Tätowierungen.

532 nm can remove superficial pigments around the eye area, such as moles, nevus of Ota, café-au-lait spots, red tattoos, vascular lesions, and erythema. This wavelength is particularly suitable for darker skin tones. 1064 nm can treat deeper pigmentations on the face and body, such as moles, nevus of Ota, café-au-lait spots, as well as blue and black tattoos.



TECHNISCHE DATEN TECHNICAL INFORMATION

Lasertyp *Laser Type* : ND-YAG

Laser Wellen *Laser Wave* : 1064nm/532nm

Frequenz *Frequency* : 1-20 Hz

Ausgangsleistung *Power* : 2000W

Energie *Energy* : 100-800mj

Spotgröße *Spot Size* : 1-5mm

Rotlicht *Red Light* : 650nm

Impulsbreite *Pulse Width* : 2000ps

Bildschirm *Display Screen* : 10.4"-Zoll-Display

Gewicht *Weight* : 33 kg

WEITERE MERKMALE OTHER FEATURES

- Die Picosekunden-Pulsdauer minimiert thermische Schäden am umliegenden Gewebe und sorgt für sicherere Behandlungen.
Picosecond pulse duration minimizes thermal damage to surrounding tissue, ensuring safer treatments.
- Die einstellbare Spotgröße und die Energieparameter ermöglichen eine flexible Anwendung für verschiedene Behandlungsbereiche und Hauttypen.
Adjustable spot size and energy levels allow flexibility for various treatment areas and skin types.
- Das ergonomische Handstückdesign gewährleistet Komfort bei längeren Behandlungen und reduziert die Ermüdung des Anwenders.
Ergonomic handpiece design ensures comfort during long treatments and reduces operator fatigue.



PREIS AUF ANFRAGE



PREIS AUF ANFRAGE

Portable Picosecond Nd Yag Lasersystem

Für mobile Anwendungen ist das Picosekunden-Gerät auch als tragbare Version mit gleicher Energie und Leistung erhältlich. 532 nm entfernt oberflächliche Pigmente wie Muttermale, Nävus von Ota, Café-au-lait-Flecken, rote Tattoos, Gefäßläsionen und Erytheme und ist für dunklere Haut geeignet. 1064 nm behandelt tiefere Pigmentierungen wie Muttermale, Nävus von Ota, Café-au-lait-Flecken sowie blaue und schwarze Tattoos.

For mobile service, the picosecond machine is available in a portable version with the same energy and power. 532 nm removes superficial pigments such as moles, nevus of Ota, café-au-lait spots, red tattoos, vascular lesions, and erythema, and is suitable for darker skin. 1064 nm treats deeper pigmentation, including moles, nevus of Ota, café-au-lait spots, and blue or black tattoos.

TECHNISCHE DATEN TECHNICAL INFORMATION

Lasertyp *Laser Type* : ND-YAG

Laser Wellen *Laser Wave* : 1064nm/532nm

Frequenz *Frequency* : 1-20 Hz

Ausgangsleistung *Power* : 2000W

Energie *Energy* : 100-800mj

Spotgröße *Spot Size* : 1-5mm

Rotlicht *Red Light* : 650nm

Impulsbreite *Pulse Width* : 2000ps

Bildschirm *Display Screen* : 10.4"-Zoll-Display

Gewicht *Weight* : 33 kg

WEITERE MERKMALE OTHER FEATURES

- Die Picosekunden-Pulsdauer minimiert thermische Schäden am umliegenden Gewebe und sorgt für sicherere Behandlungen.
Picosecond pulse duration minimizes thermal damage to surrounding tissue, ensuring safer treatments.
- Die einstellbare Spotgröße und die Energieparameter ermöglichen eine flexible Anwendung für verschiedene Behandlungsbereiche und Hauttypen.
Adjustable spot size and energy levels allow flexibility for various treatment areas and skin types.
- Das ergonomische Handstückdesign gewährleistet Komfort bei längeren Behandlungen und reduziert die Ermüdung des Anwenders.
Ergonomic handpiece design ensures comfort during long treatments and reduces operator fatigue.



Q-Switch Laser Maschine

Der Q-Switch-Laser nutzt spezielle Wellenlängen, die in hohe Energie umgewandelt werden. Diese Energie wird von den Pigmenten absorbiert und zerlegt sie in Partikel. Diese werden in kleine Fragmente aufgespalten, von denen ein Teil von der Haut abprallt. Die winzigen Partikel werden von Phagozyten aufgenommen und über das Lymphsystem eliminiert.

The Q-switch laser uses specific wavelengths that are converted into high energy. This energy is absorbed by the pigments and breaks them into particles. These particles are then shattered into very small fragments, with a large portion bouncing off the skin and other parts being broken down into even smaller particles. Finally, these tiny particles are taken up by phagocytes and eliminated through the lymphatic system.



TECHNISCHE DATEN TECHNICAL INFORMATION

Lasertyp *Laser Type* : ND-YAG Q-SWITCH-LASER
Laser Wellen *Laser Wave* : Dual Wavelengths - 1064nm/532nm
Frequenz *Frequency* : 1-6 Hz
Ausgangsleistung *Power* : 2000W
Energie *Energy* : 1600mj
Spotgröße *Spot Size* : 1-8mm
Rotlicht *Red Light* : 650nm
Impulsbreite *Pulse Width* : 10-20 ns
Bildschirm *Display Screen* : 7.4" Color Touch LCD Display

WEITERE MERKMALE OTHER FEATURES

- Der Q-Switch-Laser nutzt hochenergetische Wellenlängen, die vom Pigment absorbiert werden und es in sehr kleine Partikel zerlegen.
The Q-switch laser uses high-energy wavelengths absorbed by the pigment, breaking it into very small particles.
- Ein Teil der Fragmente wird aus der Haut abgetragen, während die verbleibenden winzigen Partikel von Phagozyten aufgenommen werden.
Some fragments are expelled from the skin, while the remaining tiny particles are taken up by phagocytes.
- Diese Partikel werden anschließend über das Lymphsystem sicher aus dem Körper entfernt.
These particles are then removed from the body through the lymphatic system.



PREIS AUF ANFRAGE

Micro Needle Matrix RF - With Vacuum

Die Hochfrequenztechnologie (RF) erwärmt die Dermis, um die Kollagenproduktion anzuregen und Falten zu glätten. Die Haut besitzt eine natürliche Regenerationsfähigkeit und kann sich bei Verletzungen schneller erneuern. Wird eine Temperatur von 45–60 Grad erreicht, steigt die Kollagenproduktion deutlich an. Die RF-Behandlung eignet sich besonders zur Behandlung tiefer Falten, erschlaffter Haut und Aknenarben.

Radiofrequency (RF) technology heats the skin's dermis to stimulate collagen production and smooth wrinkles. The skin naturally regenerates and can heal faster after injury. When the temperature reaches 45–60°C, collagen production increases significantly. RF treatment is suitable for deep wrinkles, sagging skin, and acne scars.

TECHNISCHE DATEN TECHNICAL INFORMATION

Lasertyp *Laser Type* : Bipolar RF

Laser Wellen *Laser Wave* : 1064nm/532nm

Frequenz *Frequency* : 2 MHz

Ausgangsleistung *Energy Levels* : 1–10 levels

Energie *Dual Mode* : Microneedling and Fractional

Spotgröße *Input & Output Power* : 300 W - Max. 50 W

Rotlicht *Cooling System & Temperature*: Air, –10°C

Impulsbreite *Pulse Width* : 7-joint arm

Bildschirm *Display Screen* : 10.4" Touch Display

Gewicht *Weight* : 32 kg

WEITERE MERKMALE OTHER FEATURES

- Kombiniert Mikronadelung und bipolare RF mit Vakuum für präzise, tiefenwirksame Behandlungen.
Combines microneedling and bipolar RF with vacuum for precise, deep skin treatment.
- Unterstützt die Kollagenbildung, reduziert Falten, Aknenarben und schlaffe Haut.
Reduces wrinkles, acne scars, and sagging skin by boosting collagen production.
- Energie und Nadeltiefe sind anpassbar für sichere, maßgeschneiderte Anwendungen.
Adjustable energy levels and needle depth for safe, tailored treatments.

PREIS AUF ANFRAGE



BEG HIFU 5D

HIFU steht für "High Intensity Focused Ultrasound", was auf Deutsch "hochfrequenter, gebündelter Ultraschall" bedeutet. Der hochfokussierte Ultraschall wirkt nicht nur auf die Dermis, sondern auch direkt auf die oberste Muskelschicht der Haut (SMAS = superficial muscular aponeurotic system), um eine tiefgreifende Straffung des Gewebes zu ermöglichen.

HIFU stands for "High Intensity Focused Ultrasound." It refers to highly focused ultrasound energy that targets not only the dermis but also the upper muscle layer of the skin (SMAS = superficial muscular aponeurotic system), enabling deep and effective tissue tightening.



TECHNISCHE DATEN TECHNICAL INFORMATION

- Spannung** *Voltage* : 220–240 V
- Arbeitsfrequenz** *Operating Frequency* : 4 MHz
- Energie** *Energy* : 0.1–2.0 J
- Schusslimit** *Shot Limit* : 5000 Total
- HIFU-Maschinengröße** *HIFU Machine Size* : 54 × 29 × 10 cm
- Maximale Leistung** *Maximum Power* : 100 VA

WEITERE MERKMALE OTHER FEATURES

- Der hochfokussierte Ultraschall wirkt bis in die SMAS-Schicht und ermöglicht eine intensive Gewebestraffung.
Focused ultrasound targets both the dermis and the SMAS layer for intensive tissue lifting and firming.
- Arbeitsfrequenz 4 MHz, Energie 0,1–2,0 J und ein Schusslimit von insgesamt 5000 für effektive Anwendungen.
4 MHz operating frequency, 0.1–2.0 J energy range, and a total shot limit of 5000 for effective treatments.
- Spannung 220–240 V, maximale Leistung 100 VA und kompakte Maße (54 × 29 × 10 cm).
220–240 V voltage, 100 VA maximum power, and a compact machine size of 54 × 29 × 10 cm.



PREIS AUF ANFRAGE



PREIS AUF ANFRAGE

2 in 1 Ozone Gold Plasma

Der Plasma Pen ist ein innovatives kosmetisches Verfahren zur Verbesserung von Falten, Kollagenverlust und erschlaffter Haut. Durch die Ionisierung von Luftgasen entsteht ein kleiner elektrischer Lichtbogen, der die Haut nicht berührt, aber gezielte Mikroverletzungen in der Epidermis erzeugt. Dieser Prozess, bekannt als Fibroblasting, erwärmt tiefere Hautschichten und kann die Kollagenbildung sowie die Hautstraffung unterstützen.

The Plasma Pen is an innovative cosmetic treatment designed to improve wrinkles, collagen loss, and sagging skin. It works by ionizing gases in the air to create a tiny electrical arc that does not directly touch the skin but causes controlled micro-injuries on the epidermis. This process, known as fibroblasting, also warms deeper skin layers and may stimulate collagen production for a firmer appearance.



WEITERE MERKMALE OTHER FEATURES

- Ein innovatives kosmetisches Verfahren zur Reduzierung von Falten, Kollagenverlust und schlaffer Haut.
An innovative cosmetic technology designed to reduce wrinkles, collagen loss, and sagging skin caused by aging.
- Durch Ionisierung von Luftgasen entsteht ein kleiner Lichtbogen, der die Haut nicht direkt berührt, aber kontrollierte Mikroverletzungen an der Epidermis erzeugt.
Uses ionized atmospheric gases to create a non-contact electrical arc that produces controlled micro-injuries on the skin surface.
- Dieser Prozess (Fibroblasting) erwärmt tiefere Hautschichten und kann die Kollagenbildung anregen sowie die Haut straffer wirken lassen.
The process, known as fibroblasting, gently heats deeper skin layers to stimulate collagen production and improve skin firmness.



Dermonique

Hochwertige Pflegeprodukte

DERMONIQUE bietet mit fortschrittlichen cosmeceutical Formulierungen, die durch wissenschaftliche Forschung gestützt sind, höchste Standards in der Hautpflege. Unsere in Deutschland entwickelten und erfolgreich klinisch getesteten Produkte sind speziell für Schönheitszentren und professionelle Anwendungen konzipiert, lassen sich jedoch auch nahtlos in die persönliche Pflegeroutine integrieren.

DERMONIQUE offers the highest standards in skincare with advanced cosmeceutical formulations supported by scientific research. Our products, developed in Germany and successfully clinically tested, are specifically designed for beauty centers and professional treatments, while also integrating seamlessly into personal skincare routines.

DERMONIQUE FÜR DEN VERKAUF

Serums *Serums* : Anti-Aging Serum, Boost Vitamin C Serum, Eye Contour Serum

Toners *Toners* : Alcohol-Based Cleansing Toner, Soothing Alcohol-Free Facial Toner

Reinigungsgels *Cleansers* : Cleansing Milk, Gel Cleanser

Masken *Masks* : Regeneration Night Mask, Detox Facial Mask

Körperpflege *Body Care* : Hydrating Body Lotion, Sunscreen SPF+50

Cremes *Creams* : Deep Moisture Cream, Anti-Spot Cream, Anti-Aging Cream

Peeling *Peeling* : Renewal Peeling

KLINISCH SENSIBEL ENTWICKELTE PRODUKTE

Die Produkte von DERMONIQUE werden nach dermatologischen Prinzipien, klinischer Formulierungsdisziplin und wissenschaftlichen Wirksamkeitskriterien entwickelt. Ziel ist nicht ein vorübergehender kosmetischer Effekt, sondern messbare und nachhaltige Ergebnisse, die die Hautgesundheit unterstützen.

Professionelle Anwendung + Heimpflege-Fortsetzungssystem

Die Markenstruktur integriert Behandlungen im Beauty Center mit dem Pflegeprozess zu Hause.





Financial Support

LEASING, FINANZIERUNG ODER MIETEN

Unternehmen die länger als 1 Jahr dabei sind, können ganz bequem leasen oder mietkaufen. Leasing oder Mietkauf auch ohne Anzahlung möglich

BEI NEUGRÜNDUNGEN UNTERSTÜTZT SIE BEAUTY EQUIPMENT GERMANY GERNE

Wir erstellen ein professionelles Angebot für Ihre Hausbank. Alternativ können Sie über uns zu **0 % Zinsen** finanzieren.

Die Vor- und Nachteile erläutern wir Ihnen gern in einem persönlichen Beratungsgespräch.

Kontaktieren Sie uns unter: +49 (0) 177 399 66 16

LEASING, FINANCING OR RENTING

Companies that have been operating for more than 1 year can conveniently lease or use hire purchase. Leasing or hire purchase is also possible without a down payment.

FOR START-UPS, BEAUTY EQUIPMENT GERMANY IS HAPPY TO ASSIST YOU

We prepare a professional offer for your bank. Alternatively, you can finance through us at **0% interest**.

We would be happy to explain the advantages and disadvantages in a personal consultation.

Contact us at: +49 (0) 177 399 66 16

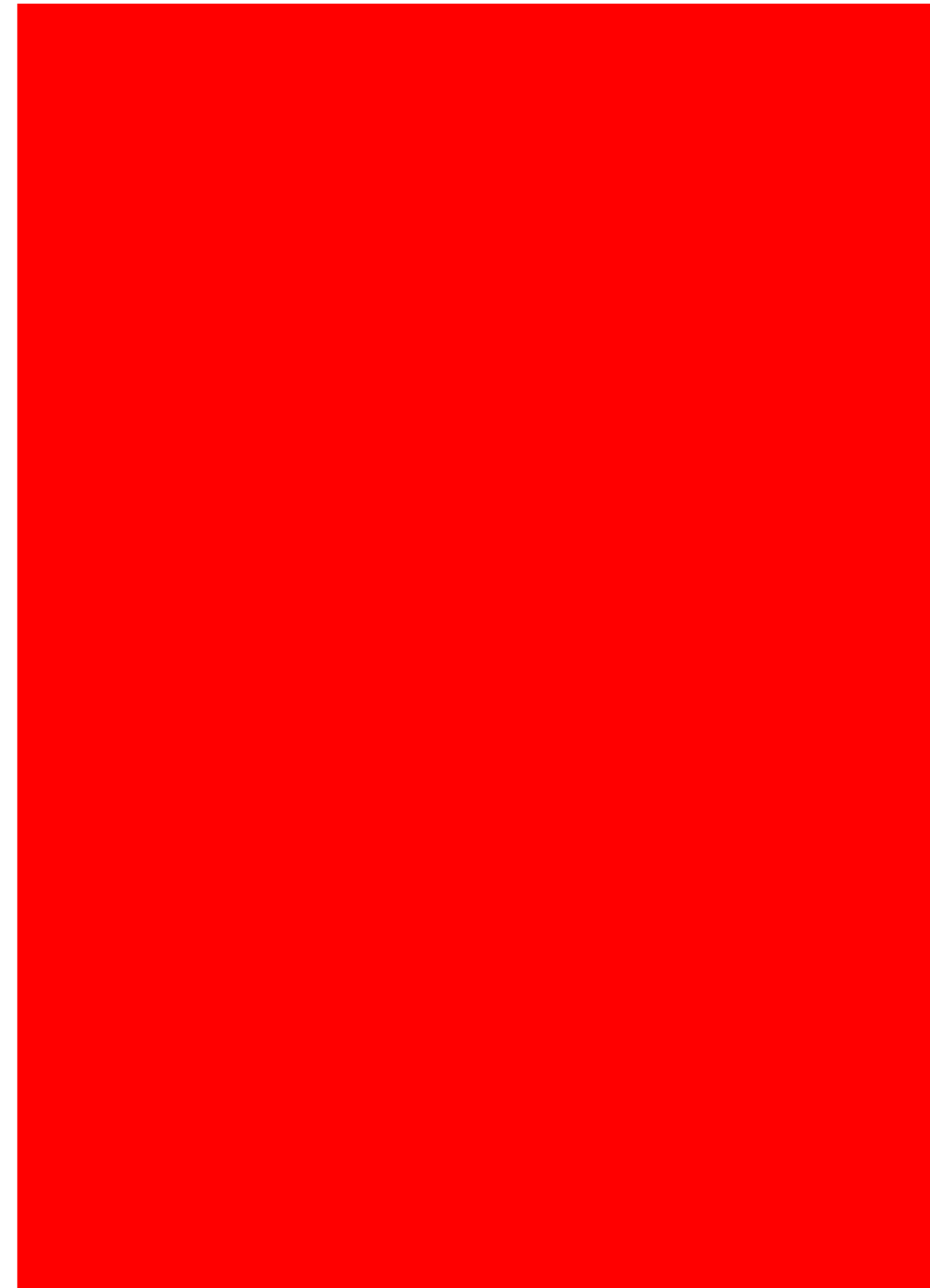

Wartung & Reparaturen

Umfassender Service Support

Wir bieten Ihnen einen umfassenden Service für Ihre Geräte – vor und nach dem Kauf. Unser Team umorgt Sie gerne, wenn es um Reparaturen, Vermietung, Wartung, Filterwechsel oder Reinigungen unserer Geräte geht. Auf Anfrage übernehmen wir diesen Service auch gerne für andere Geräte von externen Herstellern.

z.B. Wartung für Dioden Lasermaschine inkl. Filter ab 290,00 € (zzgl. MwSt.)

We offer you a comprehensive service for your devices—before and after purchase. Our team is happy to support you with repairs, rentals, maintenance, filter replacement, or cleaning of our devices. Upon request, we are also happy to provide this service for other devices from external manufacturers.

e.g. maintenance for a diode laser machine incl. filter from €290.00 (plus VAT).

MEHR SERVICE MORE SERVICE

Wir bieten Ihnen auch nach dem Gerätekauf umfassenden Support. Für jede Situation erhalten Sie passende Antworten auf Ihre Fragen, sodass Sie sich entspannt zurücklehnen und keine Sorgen machen müssen. Wir betreuen jeden Kunden individuell und gehen auf seine persönlichen Wünsche ein. Unsere Zufriedenheit ist erreicht, wenn Sie glücklich sind.

We provide comprehensive support even after the device purchase. For every situation, you will receive the right answers to your questions, allowing you to relax without any concerns. We support each customer individually and respond to their personal needs our satisfaction is achieved when you are happy.

WARUM UNSER SERVICE? WHY OUR SERVICE?

Unser Service steht für schnellen und zuverlässigen Support sowie geprüfte Qualität durch die Verwendung von Originalersatzteilen. Wir legen großen Wert auf eine persönliche Betreuung für jeden Kunden und profitieren von langjähriger Erfahrung im Bereich der Beauty-Technologie.

Our service stands for fast and reliable support, as well as verified quality through the use of original spare parts. We place great importance on providing personalized support for every customer and benefit from many years of experience in the beauty technology industry.



Schulungen, Ausbildung & Nisv. Wir Machen Sie Zum Fach-Experten!

Unsere Dozenten bilden Sie zur Fachkosmetikerin oder zum Fachkosmetiker aus. Im Rahmen dieser Ausbildung dreht sich alles um die Pflege und Schönheit des Gesichts. Anwendungen wie Aquapeeling (Hydraskin), Microneedling, BB Glow etc. werden sowohl theoretisch als auch praktisch umfassend vermittelt.

Our instructors train you to become a certified cosmetician. As part of this training, everything revolves around facial care and beauty. Treatments such as aquapeeling (HydraSkin), microneedling, BB Glow, etc. are taught comprehensively, both theoretically and practically.

NISV (VERORDNUNG ZUM SCHUTZ VOR NICHTIONISIERENDER STRAHLUNG) Nur für Deutschland verpflichtend

Das Gesetz des Bundesministeriums für Umwelt, Naturschutz und nukleare Sicherheit, das seit Dezember 2020 in Kraft ist, regelt den Schutz vor schädlichen Auswirkungen nichtionisierender Strahlung bei Anwendungen am Menschen (z. B. IPL-, SHR-, Lasergeräte und Ultraschall).

Als Beauty Equipment-Germany empfehlen wir für die NiSV-Schulung die METT.NiSV Academy.

The law of the Federal Ministry for the Environment, Nature Conservation and Nuclear Safety, in force since December 2020, regulates protection against the harmful effects of non-ionizing radiation when used on humans (e.g., IPL, SHR, laser devices, ultrasound).

As Beauty Equipment-Germany, we recommend the METT.NiSV Academy for NiSV training.



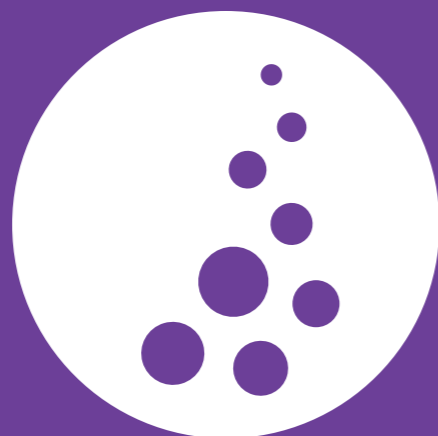

BEAUTY
EQUIPMENT-GERMANY
skin care

Beauty Equipment-Germany
Bismarckstr. 4 40822 Mettmann, Germany

Tel.: +49 (0) 2104 77 58 38
Mobile: +49 (0) 173 617 59 17
Mobile: +49 (0) 177 399 66 16

info@beautyequipment-germany.com
www.beautyequipment-germany.de

